



CONSORCIO ISLANDIA 2

PANEL FOTOGRAFICO



2



ENVIO DE MAQUINARIAS, HERRAMIENTAS Y MATERIALES DE CONSTRUCCION, A LA LOCALIDAD DE ISLANDIA POR VIA FLUVIAL.

CONSORCIO SUPERVISOR ISLANDIA

ING. JUAN VICTOR LOAIZA CAMPANA
C.I.P. N° 34199



ENVIO DE MATERIALES DE CONSTRUCCION DESDE PUERTO DE IQUITOS (VIA FLUVIAL) HASTA LA LOCALIDAD DE ISLANDIA.

Ing. Juan Cesar Vera Carrasco
RESIDENTE DE OBRA
REG. CIP N° 80861

CONSORCIO ISLANDIA 2

Mayor Vilela Baraban
REPRESENTANTE COMUN



CONSORCIO ISLANDIA 2

PANEL FOTOGRAFICO



DESCARGUE DE PILOTES E CONCRETO ARMADO PARA LOS TRABAJOS DE INCADO DE PILOTES EN OBRA.



PILOTES DE CONCRETO ARMADO EN OBRA.

Ing. Julio Cesar Vela Carrasco
RESIDENTE DE OBRA
REG. CIP N° 80861

CONSORCIO ISLANDIA 2
Mayer Vilca Barbaran
REPRESENTANTE COMUN

CONSORCIO SUPERVISOR ISLANDIA

ING. JUAN VICTOR LOALIZA CAMPANA
JEFE DE SUPERVISION C.I.P. N° 34199



CONSORCIO ISLANDIA 2

PANEL FOTOGRAFICO



18

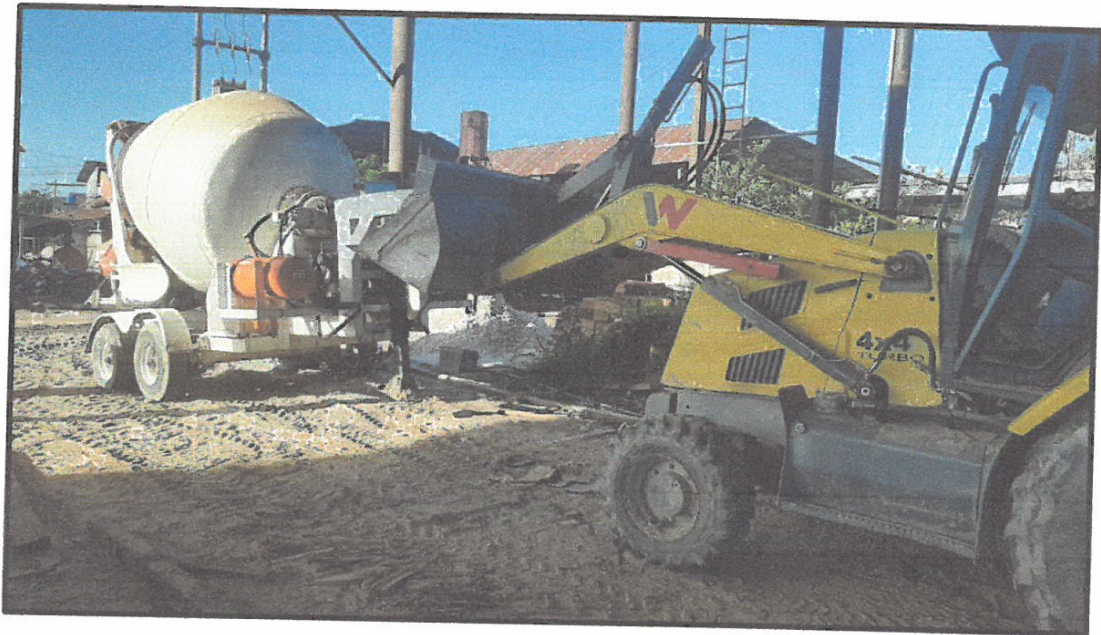

MAQUINARIAS PARA LA FABRICACION DE MORTERO EN LOS VACIADOS EN OBRA.



TRABAJOS DE ENCOFRADOS DE VIGAS DE CONEXIÓN Y HABILITACION DE ACERO Y COLOCADO DE LAS MISMAS EN ZAPATAS.

Ing. Julio Cesar Vela Carrasco
RESIDENTE DE OBRA
REG. CIP N° 80861

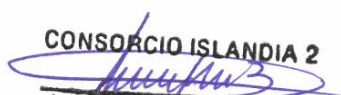
CONSORCIO ISLANDIA 2

Mayor Vilca Barbaran
REPRESENTANTE COMUN

CONSORCIO SUPERVISOR ISLANDIA

ING. JUAN VICTOR LOIZA-CAMPANA
JEFE DE SUPERVISION C.L.P. N° 34199



CONSORCIO ISLANDIA 2

PANEL FOTOGRAFICO



15



COLUMNAS DE MORTERO ARMADO EN CONTINGENCIA.



COLUMNAS DE MORTERO ARMADO EN CONTINGENCIA.

Ing. Julio Cesar Vela Carraaco
RESIDENTE DE OBRA
REG. CIP N° 80861

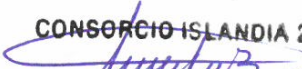
CONSORCIO ISLANDIA 2

Mayor Vhca Barbaran
REPRESENTANTE COMUN

CONSORCIO SUPERVISOR ISLANDIA

ING. JUAN VICTOR LOAIZA CAMPANA
JEFE DE SUPERVISION C.I.P. N° 34189



CONSORCIO ISLANDIA 2

PANEL FOTOGRAFICO



16



ENCOFRADO DE VIGAS Y ENCOFRADO DE LOSA ALIGERADA.



ENCOFRADO DE VIGAS Y ENCOFRADO DE LOSA ALIGERADA.

Ing. Julio Cesar Vela Carrasco
RESIDENTE DE OBRA
REG. CIP N° 80861

CONSORCIO ISLANDIA 2

Mayor Vhca Barbaran
REPRESENTANTE COMUN

CONSORCIO SUPERVISOR ISLANDIA

ING. JUAN VICTOR LOAIZA CAMPANA
JEFE DE SUPERVISION C.I.P. N° 34189



CONSORCIO ISLANDIA 2

PANEL FOTOGRAFICO



15



ENCOFRADO DE VIGUETAS EN LOSA ALIGERADA EN CONTINGENCIA.



ENCOFRADO EN LOSA ALIGERADA.

Ing. Julio Cesar Vela Carrasco
RESIDENTE DE OBRA
REG. CIP N° 80861

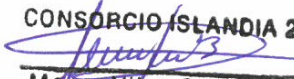
CONSORCIO ISLANDIA 2

Mayor Vilca Barbaran
REPRESENTANTE COMUN

CONSORCIO SUPERVISOR ISLANDIA

ING. JUAN VICTOR LOAIZA CAMPANA
JEFE DE SUPERVISION C.I.P. N° 34199



CONSORCIO ISLANDIA 2

PANEL FOTOGRAFICO



DESCARGUE DE MAQUINARIA MESCALDORA EN PUERTO PRINCIPAL DE ISLANDIA, PARA LOS TRABAJOS DE VACIADO DE MORTERO.

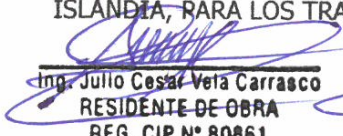

DESCARGUE DE MAQUINARIA MESCALDORA, ACERO HABILITADO EN PUERTO PRINCIPAL DE ISLANDIA, PARA LOS TRABAJOS DE VACIADO DE MORTERO.

Ing. Julio Cesar Vela Carrasco
RESIDENTE DE OBRA
REG. CIP N° 80861

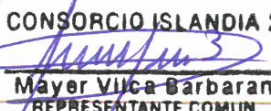
CONSORCIO ISLANDIA 2

Mayer Vilca Barbaran
REPRESENTANTE COMUN

CONSORCIO SUPERVISOR ISLANDIA

ING. JUAN VICTOR LOAIZA CAMPANA
JEFE DE SUPERVISION C.I.P. N° 94169



CONSORCIO ISLANDIA 2

PANEL FOTOGRAFICO

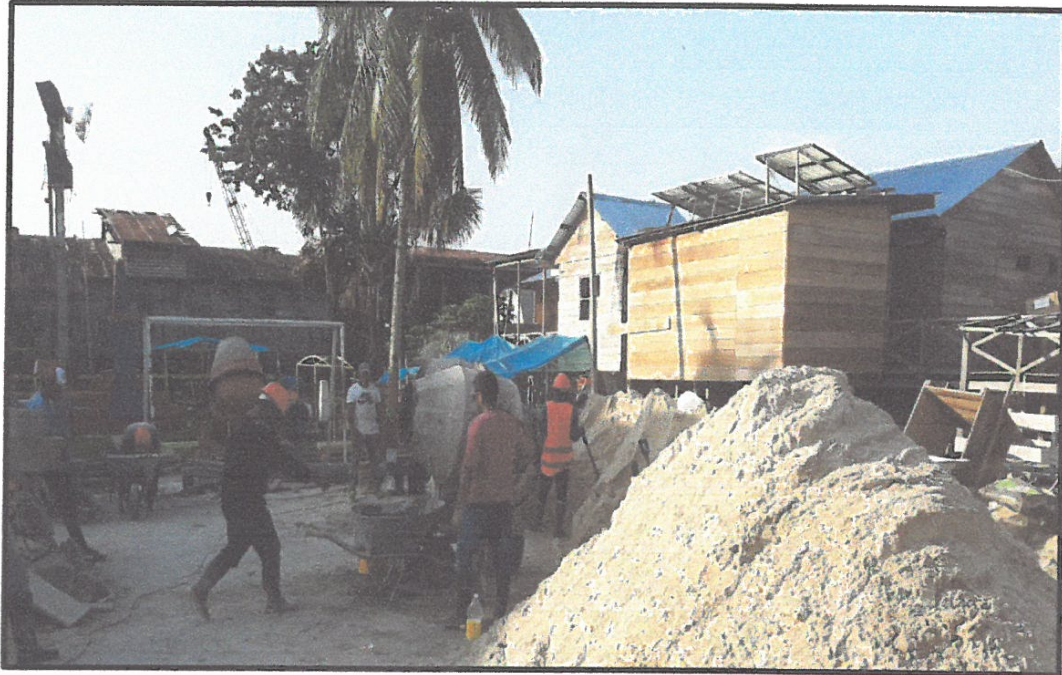

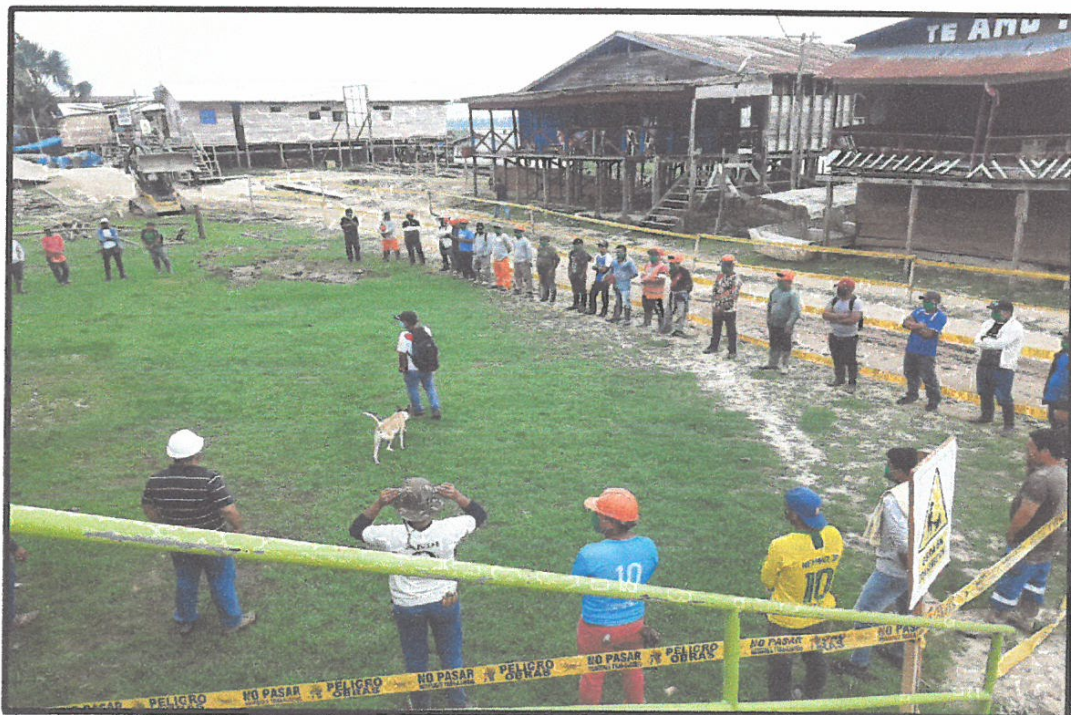

EN LA VISTA PODEMOS LOS TRABAJOS DE VACIADOS EN C.S. ISLANDIA.

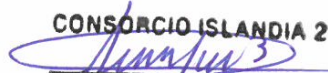

CHARLA DE SEGURIDAD Y SALUD EN EL TRABAJO DADAS A CARGO DEL INGENIERO DE SEGURIDAD AL PERSONAL QUE LABORA EN OBRA.

Ing. Julio Cesar Veta Carrasco
RESIDENTE DE OBRA
REG. CIP N° 80861

CONSORCIO ISLANDIA 2

Mayor Vilca Barbaran
REPRESENTANTE COMUN

CONSORCIO SUPERVISOR ISLANDIA

ING. JUAN VICTOR LOAIZA CAMPANA
JEFE DE SUPERVISION
C.I.P. N° 34499



CONSORCIO ISLANDIA 2

PANEL FOTOGRAFICO



12



LORETO
OBRA: MEJORAMIENTO Y AMPLIACIÓN DE LOS SERVICIOS DEL C.S. ISLANDIA DE YAVARI, DISTRITO DE YAVARI, PROVINCIA DE MARISCAL RAMÓN CASTILLA - LOR
EJECUTOR : CONSORCIO ISLANDIA 2
MONTA CONTRACTUAL : S/ 24'444,251.71 SIN IGV
MODALIDAD : A SUMA ALZADA
PLAZO DE EJECUCIÓN : 360 DÍAS CALENDARIOS



VISTA DE OBRA C.S. ISLANDIA.

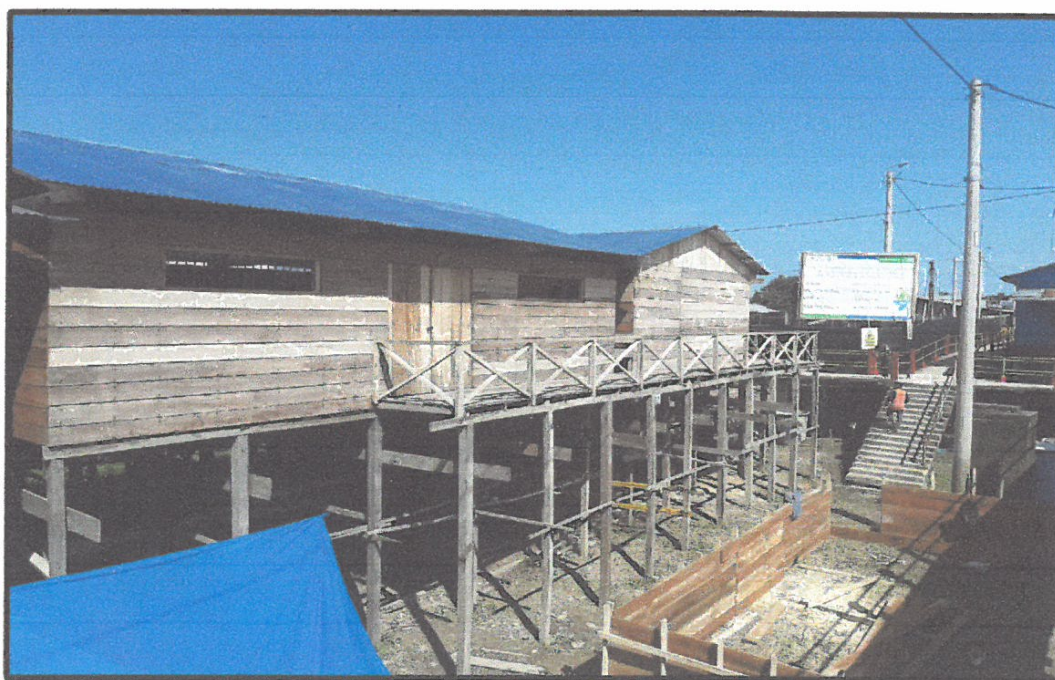

OFICINAS ADMINISTRATIVAS, COMEDOR Y GARITA DE CONTROL EN OBRA DE C.S. ISLANDIA.

Ing. Julio César Vela Carrasco
RESIDENTE DE OBRA
REG. CIP N° 80861

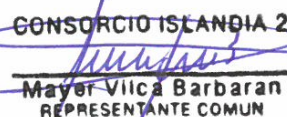
CONSORCIO ISLANDIA 2

Mayer Vilca Barbaran
REPRESENTANTE COMUN

CONSORCIO SUPERVISOR ISLANDIA

ING. JUAN VÍCTOR LOAIZA CAMPANA
JEFE DE SUPERVISIÓN C.I.P. N° 24189



CONSORCIO ISLANDIA 2

PANEL FOTOGRAFICO

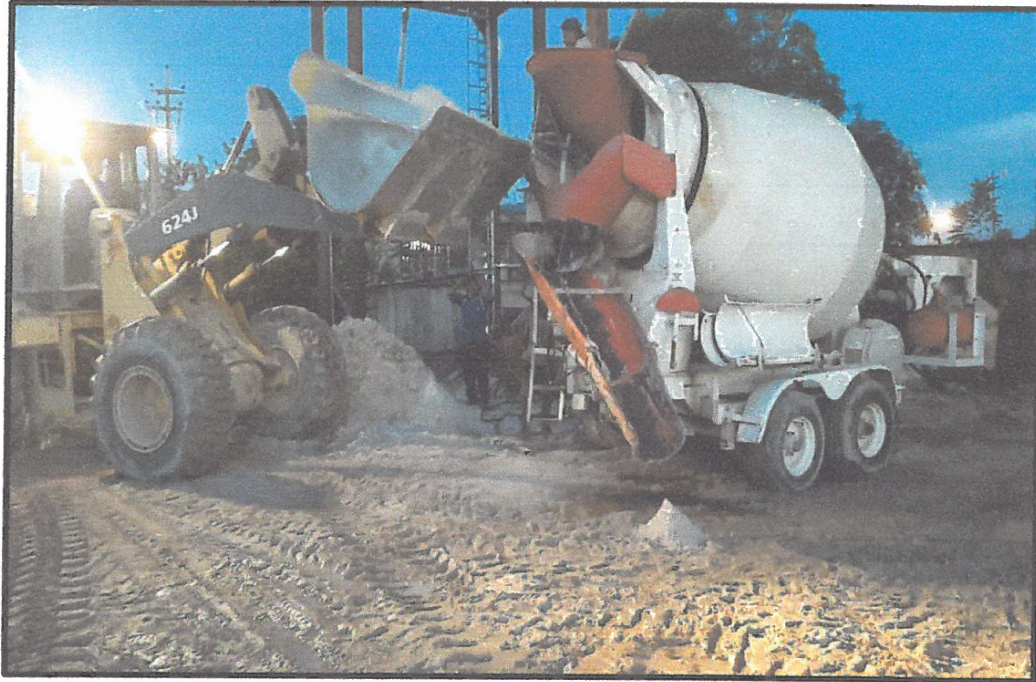



MAQUINARIAS PARA ENVIAR A LA LOCALIDAD DE ISLNADIA.

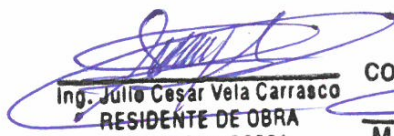

COLOCACION DE CINTA DE SEGURIDAD EN OBRA.

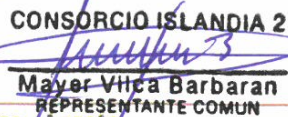
Ing. Julio César Vela Carrasco
RESIDENTE DE OBRA
REG. CIP N° 80861

CONSORCIO ISLANDIA 2

Mayer Vilca Barbaran
REPRESENTANTE COMUN
Loreto

CONSORCIO SUPERVISOR ISLANDIA

ING. JUAN VÍCTOR LOAIZA CAMPANA
JEFE DE SUPERVISION C.I.P. N° 34169